

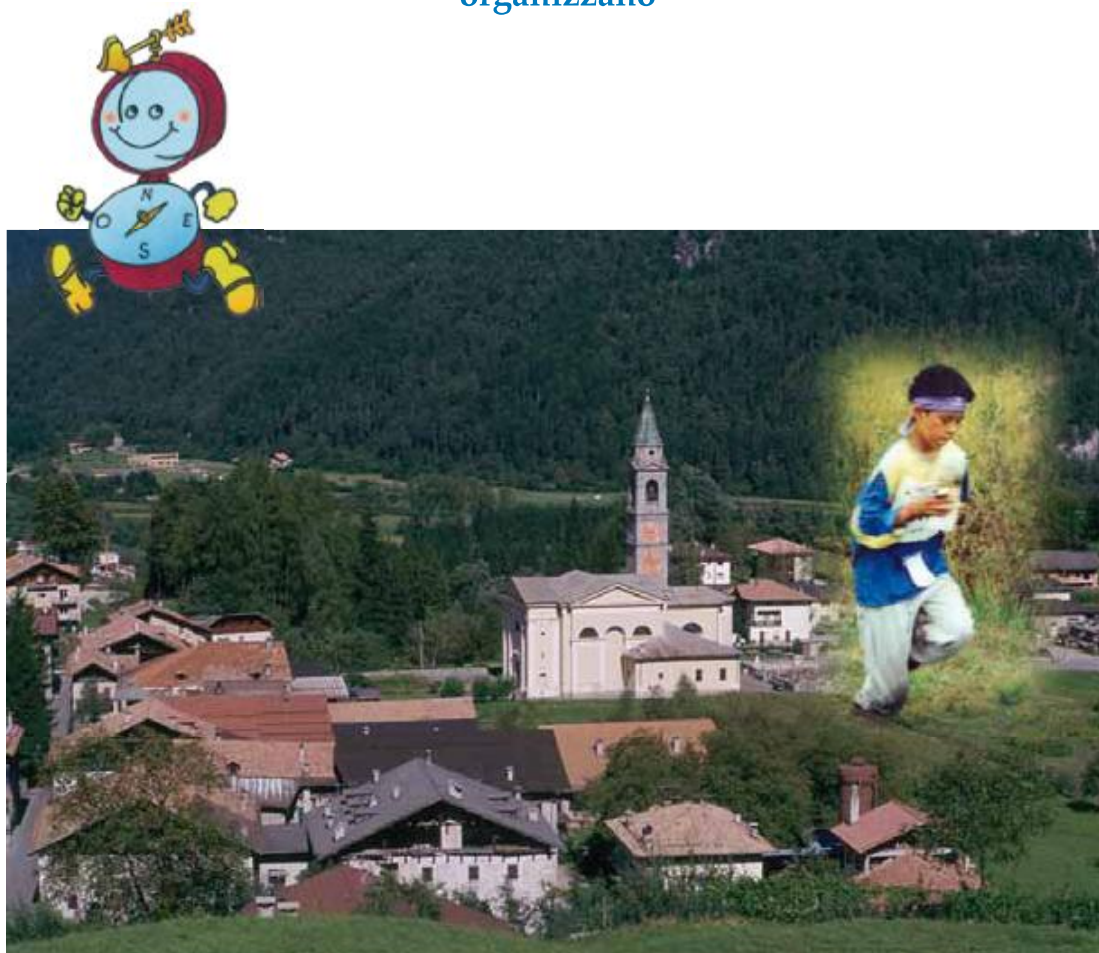

Pro Loco Bolbeno - Atletica Tione
In collaborazione con
Centro Sportivo Italiano Comitato di Zona "Valli Giudicarie"
organizzano



3^o Trofeo Pro Loco Bolbeno

Gara Interregionale di Orienteering

3^o Memorial Josè "Beppe" Rosa
3^a Prova della 28^a edizione Criterium C.S.I. 2010

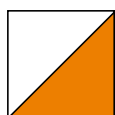
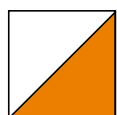

BOLBENO (TN)
SABATO 10 LUGLIO 2010

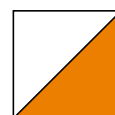
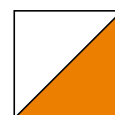

Comitato Organizzatore

Presidente	Francesca Marchetti	Segreteria	Monica Stefani, Monika Ihler
Direttore di Gara	Davide Montanari	Cronometraggio	Assokronos Trentina
Coordinatore Generale	Marco Rosa	Elaborazione Dati	Diego Chiodega
Tracciatore	Orlando Prini	Ristori	Pro Loco Bolbeno
Controllori	Piero Bertolini, Amos Luchesa, Fabrizio Povinelli	Premiazioni	Mario Collizzolli
Giudice di Partenza	Davide Ratto	Addetto Stampa	Fabio Simoni
Giudice di Arrivo	Sergio Mutinelli	Primo Soccorso	C.R.I. Ponte Arche



ALBO D'ORO

2ª Edizione - Bolbeno (TN), Domenica Sabato 11 luglio 2009

I vincitori delle categorie:

H 12:	Saddek Darraj, U.S. Virtus Giudicariese
H 13-14:	Andrea Zanetti, U.S. Virtus Giudicariese
H 15-18:	Fabio Daves, U.S. Villazzano
H 19-34:	Jacopo Ferrai, A.D. Trento Orienteering
H 35-44:	Michele Candotti, A.D. Trento Orienteering
H 45:	Paolo Bort, Orienteering Pinè
D 12:	Milena Bernardi, U.S. La Rocchetta
D 13-14:	Katia Dalmolin, U.S. La Rocchetta
D 15-18:	Anna Benigni, G.S. Trilacum
D 19-34:	Giada Trentin, A.S.D. Genzianella
D 35-44:	Valerie Bosio, Gruppo Orientisti Bolzano
D 45:	Maria Grazia Eberle, U.S. San Giorgio

Classifica di Società – 2° Memorial Josè “Beppe” Rosa

1) U.S. Villazzano	6) U.S. La Rocchetta
2) U.S. Virtus Giudicariese	7) Atletica Tione
3) Sci Club Fondisti Alta Val di Non	8) Gruppo Orientisti Bolzano
4) Sci Club G.S. Marzola	9) G.S. Trilacum
5) A.D. Trento Orienteering	10) Pro Loco Bolbeno



Cassa Rurale
Adamello-Brenta
Banca di Credito Cooperativo

Regolamento di gara

Data: Sabato 10 Luglio 2010 (nel pomeriggio)

Tipo di Gara: Score Orienteering a punti di precisione

Carta di Gara: Bolbeno – Zuclo, Scala 1:10.000, Equidistanza 5 Metri, Realizzazione 2008

Punzonatura: Meccanica Tradizionale

Ritrovo: Ore 14,00 presso l' Impianto Sciistico in Loc. Coste di Bolbeno, segnalato dalla S.P. 222

Partenza: Ore 15,00 a 5 minuti al passo dal Ritrovo

Arrivo: Presso il Ritrovo

Categorie: Maschili e Femminili: M/W 12, M/W 13-14, M/W 15-18, M/W 19-34, M/W 35-49, M/W 50, Prova l'Orientamento (aperta a gruppi familiari, scout ... insomma a chi intende cimentarsi per la prima volta in questo sport, per tale categoria non sarà stilata una classifica).

Quote d'iscrizione: € 3,00 a persona, per tutte le categorie

Maggiorazione di € 1,00 per iscrizioni effettuate il giorno della manifestazione.

Iscrizioni: A cura di un Dirigente di Società tramite l'apposito modulo allegato complete di tutti i dati richiesti entro il giorno **MERCOLEDI' 7 LUGLIO 2010** esclusivamente via posta elettronica (e-mail) all'indirizzo criterium.csi@gmail.com. Il giorno della manifestazione si accetteranno iscrizioni entro le ore 14,30, e comunque fino ad esaurimento cartine.

Premiazioni: Si svolgeranno al termine della S. Messa presso il Parco di Piazza General Marchetti. Un premio a ricordo della manifestazione sarà offerto a tutti i partecipanti (alla restituzione del pettorale); saranno assegnati premi di merito ai primi tre classificati in regola con il tesseramento C.S.I. di ciascuna categoria, alle prime cinque società C.S.I. classificate. In particolare il 3° Trofeo Pro Loco Bolbeno sarà assegnato alla prima società classificata mentre il 3° Trofeo Memorial Josè "Beppe" Rosa offerto dalla famiglia alla società C.S.I. che totalizzerà il miglior punteggio nelle categorie giovanili.

Altri premi speciali saranno estratti tra i soli presenti alla cerimonia di premiazione.

S. Messa Festiva in ricordo di Josè "Beppe" Rosa Ad ore 17,00 presso la Chiesa Parrocchiale di Bolbeno

Alla fine della gara, presso il Parco di Piazza General Marchetti sarà in funzione uno stand/spaccio bar. Si potranno gustare delle squisitissime crepes alla nutella/marmellata, panini caldi e bevande.

INFO: Tel. 340-5169343 (ore pasti), E-Mail: criterium.csi@gmail.com



ALBERGO RISTORANTE

Al Sole

di Ivan Marchiori

38079 SAONE DI TIONE (Tn)

Via 4 Novembre, 8 - Tel. 0465.321426

La prossima prova

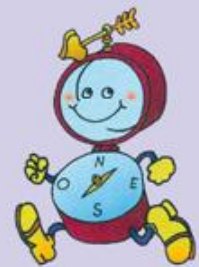

**Finale Circuito "Orienteering in Val di Fiemme"
CASTELLO DI FIEMME (TN)
Giovedì 29 Luglio 2010
Ritrovo Ore 18,30 - Partenza Ore 19,30
Organizzazione: G.S. CASTELLO DI FIEMME**

Come Arrivare

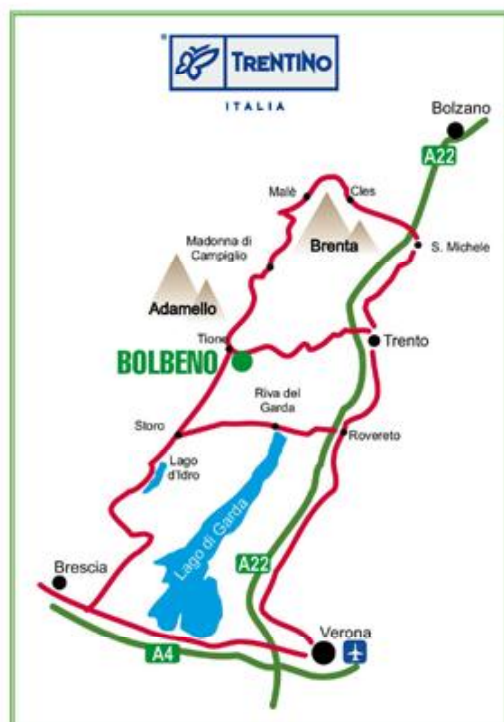

Si ringraziano

C.S.I. Centro Sportivo Italiano
Comune di Bolbena
Comune di Zuco - Pro Loco di Bolbena
Pro Loco di Zuco
Consorzio Turistico Giudicarie Centrali
Cassa Rurale di Saone
Cassa Rurale Adamello Brenta



Edi Ren
Editrice Rendena

- Tipografia
- Grafica
- Pubblicità
stampa offset e digitale



Z. Art. Vat
38079 Tione di Trento (Tn)
Tel 0465.321220
Fax 0465.329070

rendena.it



Cassa Rurale di Saone

Banca di Credito Cooperativo