



Prova del circuito Oricup Inverno 2025/2026

Valida anche come 1a Prova Criterium provinciale CSI 2026

PERGINE - 07 Febbraio 2026

Organizzazione congiunta



INFORMAZIONI GENERALI

PARCHEGGIO

Presso parcheggio ospedale riabilitativo Villa Rosa, Pergine (TN)

<https://maps.app.goo.gl/qrk6cj8ahde9Z6yu6>

RITROVO

Parco Tre Castagni, Pergine Valsugana, zona alta. Nel comunicato gara saranno fornite indicazioni sul percorso di avvicinamento dal parcheggio al ritrovo.

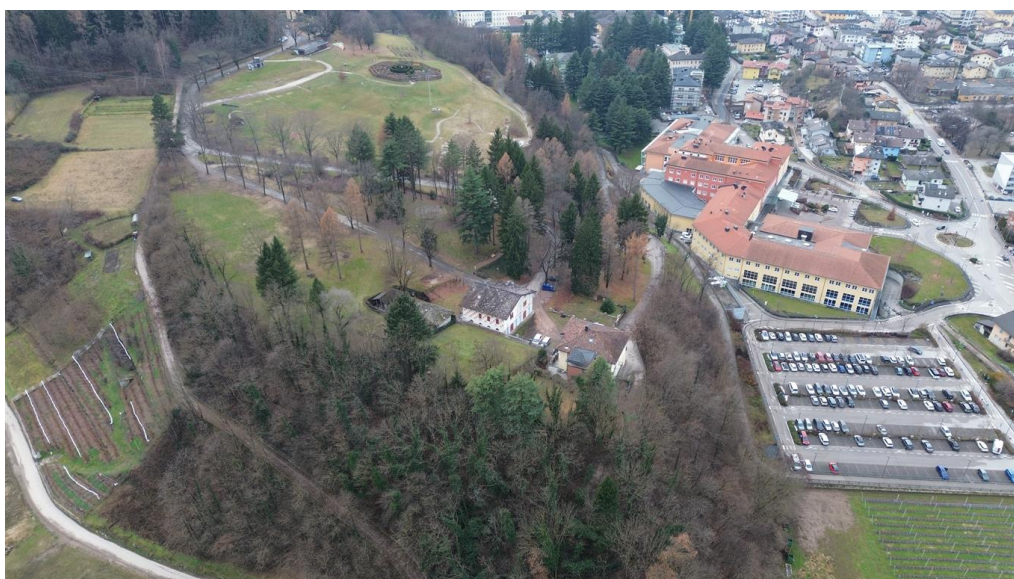



ISCRIZIONI

Le iscrizioni vanno effettuate **entro il giovedì 05 Febbraio**: per i tesserati FISO attraverso il sito FISO. Tramite e-mail

Per l'iscrizione alla gara valida per la 1° prova del criterium CSI, prego inviare una mail alla società organizzatrice oripergine@gmail.com, specificando la società CSI con la quale si intende partecipare. Saranno elaborate classifiche specifiche per la prova CSI.

Il giorno dell'allenamento sono accettate iscrizioni fino ad esaurimento delle mappe a disposizione, con un supplemento come sotto riportato.

Raccomandiamo fortemente l'iscrizione entro i termini indicati per facilitare l'organizzazione e per una migliore programmazione delle stampe delle carte.

SEGRETERIA

Apertura dalle 14.00 presso il ritrovo

QUOTE

- 2,00 € per i tesserati under 18 (iscritti entro il termine delle iscrizioni);
- 3,00 € per tutti gli altri tesserati (iscritti entro il termine delle iscrizioni);
- 4,00 € per le iscrizioni dopo la scadenza e il giorno dell'allenamento.

PERCORSI

- BIANCO indicato per le categorie: Esordienti-M/W10–M/W12. **Lunghezza circa 1,5 Km**
- GIALLO indicato per le categorie: M/W 14. **Lunghezza circa 3 Km**
- ROSSO indicato per le categorie: M/W 16 e Master. **Lunghezza circa 4,5 Km**
- NERO Indicato per le Categorie M/W 18 - M/W Elite – M/W 35. **Lunghezza circa 6 Km**

Le lunghezze definitive saranno indicate nel comunicato gara.

MAPPA DI GARA

Pergine centro e Parco tre Castagni, Scala 1:4.000 Equidistanza 2.5 metri.

Simbologia ISSprOM 2019-2, aggiornamento 2026.

PARTENZA

La partenza è di tipo “free punching start” e si trova nei pressi del ritrovo, **dalle 15.00 alle 16.00. (Posticipata di mezz'ora rispetto agli orari tradizionali dell'Oricup per la presenza del mercato del Sabato nel centro di Pergine)**



TERRENO DI GARA

Il terreno di gara è misto. In centro abitato, su terreno erboso e in parco urbano. Si consiglia di usare una scarpa con suola scolpita.

SISTEMA DI PUNZONATURA

Sarà utilizzato il sistema Sport Ident con modalità Air+

CHIUSURA PERCORSI

A partire dalle ore **17.00** circa inizierà la raccolta delle lanterne.

La manifestazione è da intendersi come un allenamento cronometrato.

La società organizzatrice declina ogni responsabilità per danni a persone, animali e/o cose che si dovessero verificare prima, durante o dopo la manifestazione.

L'Orienteering Pergine e l'Unione Sportiva 5 Stelle Seregno, ringraziano fin d'ora tutti gli atleti che parteciperanno alla manifestazione.